

RESET SKIN

skin care experts



CLARIVINE • CICA PDRN
POLINUCLEÓTIDOS

UTSUKUSY
TOKYO - BARCELONA

RESETSKIN

OBJETIVO: ralentizar el proceso de envejecimiento de la piel a nivel celular, imitando los efectos del ayuno intermitente a través de principios activos cosméticos.

AYUNO INTERMITENTE

¿QUÉ ES Y QUE BENEFICIOS TIENE PARA LA PIEL?

El ayuno intermitente (AI) es un patrón de alimentación que alterna periodos de ingesta con periodos de ayuno, **con efectos positivos impactando la fisiología celular y contribuyendo a una piel más sana.**

✓ ACTIVA LA AUTOFAGIA:

Un proceso de limpieza celular que elimina componentes dañados y los recicla. Promueve una renovación celular eficiente, resultando en una **piel con menos imperfecciones, textura uniforme y aspecto más joven.** Contribuye a la resiliencia contra el envejecimiento y daños ambientales.

✓ REDUCE LA INFLAMACIÓN SISTÉMICA:

Disminuye los marcadores inflamatorios, **combatiendo la inflamación crónica** subyacente al envejecimiento prematuro de la piel (inflammaging). **Reduce rojeces, hinchazón y brotes.**

✓ MEJORA DE LA SENSIBILIDAD A LA INSULINA:

Regula la glucosa en sangre, evitando picos de insulina que aumentan la producción de sebo y la actividad androgénica, factores del acné. **Disminuye la producción excesiva de sebo, reduciendo poros obstruidos y brotes de acné, especialmente en pieles grasas.**

✓ ESTIMULA LA HORMONA DEL CRECIMIENTO HUMANO (HGH):

Crucial para la regeneración celular y la reparación de tejidos. **Estimula la producción de colágeno y elastina,** contribuyendo a la reducción de líneas finas y arrugas, mejora la turgencia y una cicatrización más eficiente.

✓ REDUCCIÓN DEL ESTRÉS OXIDATIVO:

Al mejorar la eficiencia metabólica y reducir la inflamación, el AI disminuye el daño celular causado por los radicales libres. Mayor protección contra el daño ambiental (rayos UV, contaminación), **ayudando a prevenir el envejecimiento prematuro, la hiperpigmentación y la degradación del colágeno, manteniendo la piel más resistente y joven.**

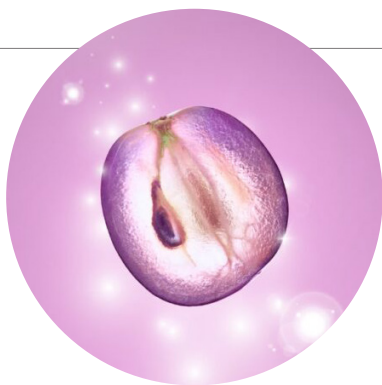

Clarivine

FACTORES DE AYUNO VEGETAL

La Clave de la Reparación Celular

Las plantas han dominado el ayuno y han desarrollado factores de ayuno vegetal, **moléculas bioactivas** que desencadenan la **reparación, desintoxicación y renovación celular**.

Desde el corazón de la renombrada **región española de la Rioja**, nace **CLARIVINE**, un ingrediente **100% natural elaborado a partir de células madre de flor de Vitis Vinifera**, diseñado para imitar el ayuno en la piel y mejorar la longevidad celular, logrando un efecto "Glass Skin".

CLARIVINE, rico en factores de ayuno vegetal que trabajan en sinergia para mejorar la vitalidad de la piel, aprovecha la próxima generación de **resveratrol exosómico** y **péptidos exosómicos**, llevando la longevidad de la piel al siguiente nivel.



EL RESVERATROL EXOSÓMICO actúa como un interruptor celular, una potente molécula de señalización que adapta la respuesta de la piel a su entorno.

BENEFICIOS COMPROBADOS

Científicamente validado, **CLARIVINE** modula la producción de IGF-1, potenciando la autofagia, **protegiendo los telómeros y reduciendo la melanina y los pigmentos del envejecimiento como la lipofusina**.

CERTIFICACIONES Y RECONOCIMIENTOS:

Clarivine™ es un ingrediente 100% natural (ISO 16128), aprobado por COSMOS. Ha sido **galardonado con múltiples premios de innovación en ferias internacionales de cosmética**, lo que respalda su excelencia científica y su relevancia en la industria.

Clarivine™ es un principio activo revolucionario que aprovecha la sabiduría de la naturaleza y la **biotecnología para ofrecer una solución integral para la longevidad y la belleza de la piel**, imitando los poderosos efectos del ayuno intermitente a nivel celular.

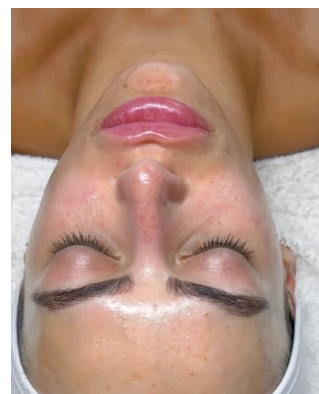

ANTES

DESPUÉS

Resultados después de 4 sesiones de tratamiento + cuidado diario



DISEÑADO PARA RESETEAR LA PIEL, IMPULSANDO SU CAPACIDAD NATURAL DE REPARACIÓN, REDUCIENDO LA INFLAMACIÓN Y MEJORANDO SU SALUD GENERAL, PARA UN ASPECTO REVITALIZADO Y RADIANTE, EFECTO GLASS SKIN

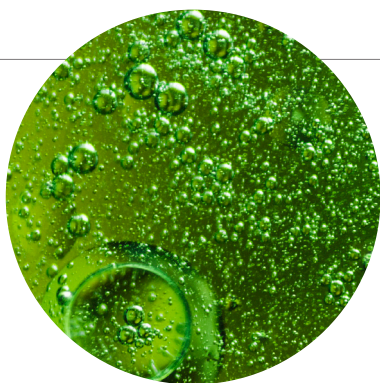

PDRN vegano

Nuevo PDRN vegano

Mientras que tradicionalmente el PDRN se ha extraído del ADN del salmón (específicamente de su esperma), **la investigación y el desarrollo en biotecnología han permitido crear versiones de PDRN de origen vegetal.**

Se ha desarrollado **PDRN vegano, derivado de Cica (CICA PDRN)**, que incluso tiene un **menor peso molecular y una eficacia mejor que el PDRN de salmón.**

- ✓ **Libre de origen animal:** Esto lo hace apto para personas veganas o vegetarianas, y para quienes prefieren evitar ingredientes derivados de animales por razones éticas o de sostenibilidad.
- ✓ **Mínimo riesgo de alergias:** Al ser de origen vegetal, reduce el riesgo de reacciones alérgicas en algunas personas sensibles a ingredientes animales.
- ✓ **Sostenibilidad:** Debido a los métodos de extracción, es una opción más sostenible.

Propiedades:

Estimula la Regeneración Celular: acelera el proceso natural de reparación y renovación de las células de la piel. Esto se traduce en una piel más saludable y con una apariencia rejuvenecida.

Acelera la Cicatrización: Ayuda significativamente en la curación de heridas, marcas de acné, cicatrices post-inflamatorias y daños cutáneos. **Su acción antiinflamatoria y regeneradora contribuye a que la piel se recupere más rápido y con menos marcas.**

Fortalece la Barrera Cutánea: Contribuye a **restaurar y fortalecer la función de barrera de la piel**, haciéndola más resistente a las agresiones externas, la contaminación y la pérdida de humedad.

Estimula la síntesis de colágeno y elastina, proteínas esenciales para mantener la estructura, firmeza y elasticidad de la piel, rellenando los surcos de la piel para un efecto más liso y juvenil.

La piel se vuelve más densa, firme y con mayor capacidad de recuperar su forma, combatiendo la flacidez.



Polinucleótidos de origen vegetal, con capacidad de penetración 5,5 veces superior al PDRN de salmón. Estimula la renovación epidérmica, mejora la elasticidad y restaura volumen.

Acción Antiinflamatoria: Reduce el enrojecimiento, la irritación y la inflamación, lo que lo hace **ideal para pieles sensibles, con rosácea o que han sido sometidas a tratamientos estéticos** (como láser o peelings). Ayuda a calmar y confortar la piel.

Hidratación Profunda: Contribuye a que la piel retenga su equilibrio de humedad, previniendo la deshidratación. Esto resulta en una **piel más "rellena" y jugosa.**

Mejora del Tono y la Luminosidad: Al favorecer la regeneración celular y reducir la inflamación, ayuda a suavizar cicatrices de acné e hiperpigmentación, contribuyendo a un tono de piel más uniforme y una mayor luminosidad.



Escualeno

Un ingrediente de alto rendimiento

Se obtiene a partir del **aceite de oliva virgen extra**, específicamente de la fracción insaponificable del aceite. El aceite de oliva es una fuente abundante y renovable, lo que convierte al escualeno derivado de este vegetal en una **alternativa sostenible y vegana** a ingredientes de origen animal.

Su **estructura molecular es muy similar a la de los lípidos naturales de la piel**, lo que le permite integrarse fácilmente en la barrera cutánea. Esto le confiere propiedades emolientes sobresalientes, **suavizando la piel y mejorando su textura**. Aporta una sensación sedosa y no grasa, lo que lo hace ideal **para todo tipo de pieles, incluso las grasas y propensas al acné**.

A pesar de ser un aceite, el escualeno es conocido por ser no comedogénico, lo que significa que **no obstruye los poros**. Esto lo hace apto para pieles propensas al acné y pieles sensibles.

Propiedades:

- ✓ **Antioxidante Natural:** Ayuda a proteger la piel del daño oxidativo causado por factores ambientales como la radiación UV y la contaminación. Esto contribuye a prevenir el envejecimiento prematuro.
- ✓ **Mejora la Elasticidad de la Piel:** Al fortalecer la barrera cutánea y proporcionar una hidratación adecuada, el escualeno contribuye a mantener la elasticidad y firmeza de la piel, lo que puede ayudar a reducir la apariencia de líneas finas y arrugas.
- ✓ **Calmante y Reparador:** Su capacidad para restaurar la barrera lipídica de la piel lo convierte en un ingrediente excelente para calmar la piel irritada o dañada. Ayuda a reducir el enrojecimiento y la sensibilidad, promoviendo la recuperación de la piel.
- ✓ **Potencia la Penetración de Otros Activos:** Su **estructura molecular ligera** y su compatibilidad con la piel permiten que el escualeno actúe como un **excelente portador para otros ingredientes activos**, mejorando su penetración y, por lo tanto, su eficacia.

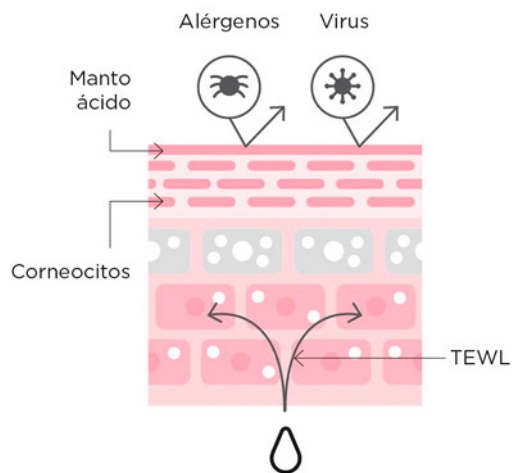

Barrera de la piel sana.

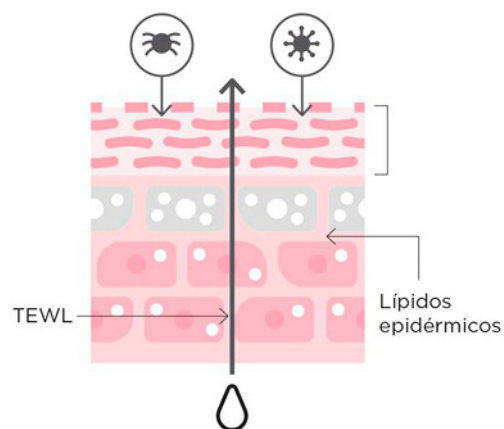

Barrera de la piel alterada.

El escualeno actúa formando una fina capa oclusiva sobre la piel que ayuda a prevenir la pérdida de agua transepidérmica (TEWL).



COCKTAIL RESET SKIN GLASS SKIN EFFECT

Cocktail diseñado con **CLARIVINE y CICA PDRN** para resetear la piel, impulsando su capacidad natural de reparación, reduciendo la inflamación y promoviendo su bienestar integral, para un aspecto revitalizado y radiante.

ZONAS A TRATAR:

rostro, cuello, escote y dorso de las manos.

MODO DE USO:

Aplicar con MESO SKIN DUAL o Enpitsu Pro7 Derma Pen.

PRESENTACIÓN:

5 x 5 ml. NO INYECTABLE.



CREMA RESET SKIN GLASS SKIN EFFECT

Crema diseñada con **CLARIVINE, CICA PDRN y ESCUALENO** para resetear la piel, impulsando su capacidad natural de reparación, reduciendo la inflamación y promoviendo su bienestar integral, para un aspecto revitalizado y radiante.

ZONAS A TRATAR:

rostro, cuello, escote y dorso de las manos.

MODO DE USO:

Aplicar mediante masaje.

PRESENTACIÓN:

200 ml.



KIT PROFESIONAL RESET SKIN GLASS SKIN EFFECT

Kit diseñado con **CLARIVINE, CICA PDRN y ESCUALENO** para resetear la piel, impulsando su capacidad natural de reparación, reduciendo la inflamación y promoviendo su bienestar integral, para un aspecto revitalizado y radiante.

ZONAS A TRATAR:

rostro, cuello, escote y dorso de las manos.

PRESENTACIÓN:

- Micro-Spicule Technology 60 ml + PRE PEEL 150 ml + POSTPEEL 150 ml
- Cocktail Reset Skin 10 x 5ml
- Crema Reset Skin 200ml
- 1 pincel

Cuidado diario



SERUM RESET SKIN GLASS SKIN EFFECT

Serum con **CLARIVINE, CICA PDRN y ESCUALENO**
PRESENTACIÓN: 30 ml.

CREMA RESET SKIN GLASS SKIN EFFECT

Crema con **CLARIVINE, CICA PDRN y ESCUALENO**.
PRESENTACIÓN: 50 ml.

SET RESET SKIN GLASS SKIN EFFECT

SET con **CLARIVINE, CICA PDRN y ESCUALENO**
PRESENTACIÓN:
- Crema limpiadora Depuradora BIJIN
- Serum Rest skin 30 ml
- Crema RESET SKIN 50 ml

MODO DE USO: (día y noche)

1. Limpia tu rostro de impurezas y maquillaje.
2. Aplicar la crema depuradora limpiadora Bijin y retirar con agua.
3. Aplicar el serum en cara cuello y escote, a continuación
4. Aplicar la crema con un suave masaje ascendente

ZONAS A TRATAR: Rostro, cuello y escote.

¿Qué significa efecto “Glass Skin”?

PIEL EXTREMADAMENTE LUMINOSA Y TRANSLÚCIDA:

La piel irradia una luminosidad interior, no es un brillo graso, sino un resplandor saludable que sugiere una hidratación profunda y una barrera cutánea íntegra. La translucidez implica que la piel se ve clara y “limpia”, sin opacidad.

PIEL LISA Y UNIFORME:

La textura es clave. Los poros se minimizan visualmente, las líneas finas se atenúan y la superficie de la piel se siente suave al tacto. No hay irregularidades significativas que interrumpan el reflejo de la luz.

PIEL INTENSAMENTE HIDRATADA Y JUGOSA:

Una hidratación profunda y duradera es el pilar de este efecto. La piel se ve y se siente “rellena”, elástica y flexible, con un aspecto saludable y vital.

PIEL CON TONO HOMOGÉNEO:

Las manchas, rojeces o decoloraciones se minimizan, contribuyendo a una apariencia general más clara y uniforme.



ANTES



DESPUÉS



*Resultados después de 4 sesiones de tratamiento +
cuidado diario*

RESET SKIN

CLARIVINE
CICA PDRN
POLINUCLEÓTIDOS

skin care experts



+34 93 245 75 76



info@utsukusycosmetics.com



Calle Valencia 662-664, CP 08026 Barcelona, SPAIN



www.utsukusycosmetics.com