



PEELINGS QUÍMICOS

BIOLÓGICOS 5.0

MASCARILLAS Y VELOS

APARATOLOGÍA

skin care experts

¿POR QUÉ ELEGIRNOS?

Productos exclusivamente diseñados
para tratamientos de Spa,
Institutos de Belleza y
Centros Médico Estéticos.

- ✓ **CRUELTY FREE**
Todos nuestros productos se fabrican en España
y no se experimentan en animales.
- ✓ **SIN PARABENOS**
Respeto máximo por la salud de la piel en cada una de nuestras formulaciones.
- ✓ **NO GMO**
Ingredientes activos no modificados genéticamente.
- ✓ **CALIDAD**
Nuestros productos se fabrican bajo los más estrictos controles de calidad.
Formulaciones testadas bajo control dermatológico (test de tolerancia cutánea).
- ✓ **EFICACIA PROBADA**
La eficacia de nuestras gamas ha sido probada y contrastada mediante
los tests realizados en un laboratorio independiente.
- ✓ **PRODUCTOS 100% SEGUROS**
Garantía de calidad, seguridad y eficacia, aprobados por la CE.
- ✓ **FORMACIÓN CONTINUA**
On-line y presencial, a través de nuestra cadena de distribuidores.

CERO IMPERFECCIONES

PEELINGS QUÍMICOS

SEGUROS, EFICACES, DE FÁCIL USO Y CONTROLABLES



Tratan eficazmente problemas como hiperpigmentaciones, signos del envejecimiento, y diversas estotopatías, incluyendo el acné y sus secuelas, cuperosis, rosácea, estrías, entre otras imperfecciones cutáneas. **Promueven la renovación celular**, mejorando la textura y apariencia general de la piel.



El pH es un factor crucial en la eficacia de los peelings químicos, ya que determina la fuerza con la que el agente exfoliante actuará sobre la piel. **Un pH más bajo significa que la solución es más ácida** y, por lo tanto, más potente en su capacidad para penetrar y renovar las capas de la piel.

Sin embargo, un pH demasiado bajo puede causar irritación o daño.

Los PEELINGS QUÍMICOS de Utsukusy Cosmetics ayudan a estabilizar el pH, asegurando que el peeling sea efectivo sin comprometer la seguridad de la piel.



Combinables si se desea en una misma sesión para crear verdaderos tratamientos a medida. La selección del peeling dependerá de la naturaleza del caso a tratar y especialmente del tipo de piel. **El diagnóstico previo es fundamental** para seleccionar el o los ácidos indicados y prestar atención a las contraindicaciones que pueden presentar.



Formulaciones **únicas y precisas que se adaptan a las necesidades específicas** de cada tipo de piel.

PROTOCOLO GENÉRICO

PREPARACIÓN DE LA PIEL

- Limpiar la zona a tratar con Leche Basic y retirar.
- Limpiar la zona a tratar con crema depuradora Bijin y retirar con agua.
- Aplicar Agua Micelar Basic y retirar.

PEELING QUÍMICO

- Aplicar PRE-PEEL con una gasa en cara, cuello y escote.
- A continuación aplicar el PEELING QUÍMICO seleccionado con cabezal nano, pincel abanico o gasa.
- Dejar actuar un mínimo de 4 minutos - máximo de 8 minutos.
- Una vez transcurrido el tiempo aplicar POST-PEEL .
- Dejar actuar de 1 a 4 minutos
- Retirar con abundante agua.

DESPUÉS DEL PEELING

Tras la aplicación de un peeling se aconseja utilizar productos para, proteger, reparar y reepitelizar la piel, así como prolongar los resultados del peeling.

- Aplicar velo o mascarilla esterilizada según el tipo de piel.
- Aplicar crema de tratamiento de acuerdo a las necesidades de la piel.
- Aplicar crema pantalla solar PHOTOPROTECTIVE CREAM SPF 50.

CUIDADO DIARIO

- Aplicación de serum y crema de acuerdo a las necesidades de la piel
- Recomendar cremas con fotoprotección alta como PHOTOPROTECTIVE CREAM SPF 50.
- Proteger la piel varias veces al día en función de la exposición solar.



Solicita tu acceso profesional a la biblioteca Utsukusy Cosmetics.
Fichas técnicas, protocolos en vídeo, información detallada y mucho más...

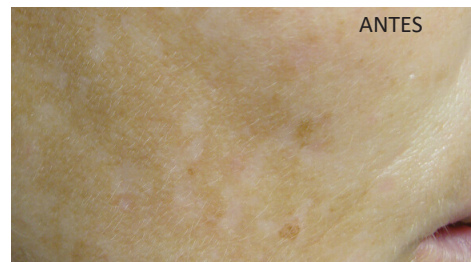

ANTES

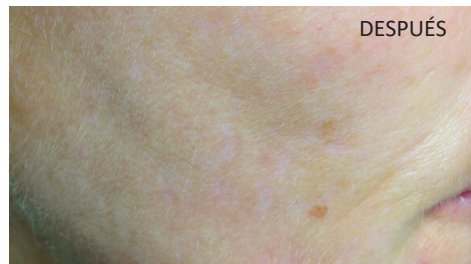

DESPUÉS

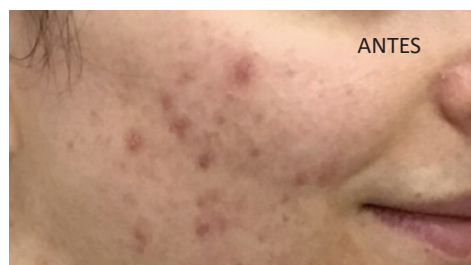

ANTES

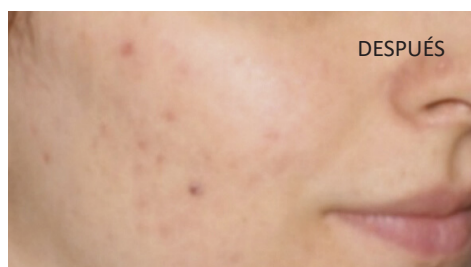

DESPUÉS



ANTES



DESPUÉS

	Tranexámico	Láctico	Succínico	Glyco-Ferúlico	Pirúvico	Mandélico	Salicílico	Triácidos
Piel sensible	•	•	•					
Rosácea	•		•					
Piel Normal/Mixta	•	•	•	•	•	•	•	•
Piel grasa	•			•	•	•	•	•
Piel seca/deshid.		•	•	•				
Marcas	•					•	•	•
Cicatrices	•						•	•
Arrugas de exp.		•	•	•	•			•
Arrugas fijas					•			•
Estrías						•		•
Manchas	•					•		•
Melasma	•					•		
Hiperpig. postinflam.	•					•		
Flacidez				•	•		•	•
Tono apagado	•			•				
Acné							•	•
Anti-inflamatorio	•		•					
Fotoenvejecimiento	•		•	•		•		
Poros dilatado						•	•	



FORMAS DE APLICACIÓN:

ANTES:

Colocarse guantes y aplicar PrePeel con una gasa en la zona a tratar. (no retirar)

ZONA PERIOCLAR:

Aplicar con bastoncillos.

CARA, CUELLO Y ESCOTE:

Opción 1: Aplicar el ácido utilizando el dispositivo Enpitsu Pro 7 con cabezal nano para favorecer la penetración y hacer la aplicación más uniforme.

Opción 2: Aplicar con gasa efectuando movimientos de arrastre.

CUERPO:

Opción 1: Aplicar el ácido utilizando el dispositivo Enpitsu Pro 7 con cabezal nano para favorecer la penetración y hacer la aplicación más uniforme.

Opción 2: Aplicar con gasa efectuando movimientos de arrastre.

ESTRÍAS: Aplicar con gasa efectuando movimientos de arrastre.

DESPUÉS:

Una vez transcurrido el tiempo aplicamos el PostPeel

Dejar actuar de 2 a 4 minutos.

Retirar con abundante agua.



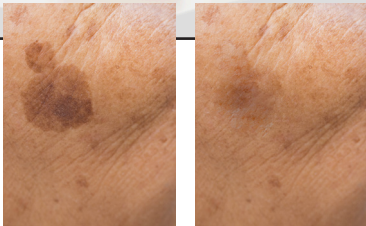

antes

después

60ml. Incluye Pre peel y Post peel de 150 ml

NUEVO!

ÁCIDO TRANEXÁMICO 5%

pH: 2,8 - 3,0

Indicado para todo tipo de piel incluso sensible. Contiene una alta concentración de alfa hidroxácidos, beta hidroxácidos y activadores de enzimas, los cuales son útiles para problemas de la piel como acné, cicatrices, arrugas e imperfecciones.



ACTIVOS CLAVE:

ÁCIDO TRANEXÁMICO: es una sustancia utilizada en medicina para mejorar la coagulación y que fue **descubierta por la doctora japonesa Utako Okamoto en 1962**. Se trata de un **aminoácido sintético derivado de la lisina**. Es un **despigmentante** que actúa de diferentes formas para prevenir y tratar las manchas: sobre los melanocitos, evitando y reduciendo la formación de manchas; sobre los queratinocitos, interrumpiendo el proceso inflamatorio que puede favorecer las manchas; sobre las células de los vasos sanguíneos, reduciendo la vascularización que puede darse en manchas como el melasma. También ayuda a reducir ciertos tipos de **enrojecimiento de la piel inducidos por la sensibilidad**.

NIACINAMIDA: también conocida como vitamina B3, es una **vitamina soluble en agua, de bajo peso molecular** que es capaz de penetrar en la piel. Se extrae de las raíces de las plantas y las levaduras.

Inhibe la transferencia del melanosoma desde los melanocitos a los queratinocitos.

Reduce la hiperpigmentación. Potencia la luminosidad de la piel reduciendo la producción de melanina, que es la causante de las manchas oscuras. También tiene un **efecto antiinflamatorio**, que puede ayudar a aliviar el enrojecimiento de algunas inflamaciones de la piel.



INDICACIONES

- Falta de uniformidad del tono de la piel.
- Manchas oscuras persistentes en el rostro.
- Imperfecciones posteriores al acné.
- Falta de luminosidad general de la piel.

ZONAS A TRATAR: Facial y corporal



60ml. Incluye Pre peel y Post peel de 150 ml

ÁCIDO SUCCÍNICO 5%

pH: 2,8 - 3,0



Indicado para todo tipo de piel incluso sensible. Anti-inflamatorio, calma las pieles sensibles o reactivas y reduce las rojeces. Protege las células de la degeneración y previene de esta forma el envejecimiento prematuro. Elimina con suavidad y de forma natural las células muertas que obstruyen los poros. **Es un producto 100% natural y apto para veganos.** Recomendado para pieles sensibles.

ACTIVO CLAVE : ácido succínico

Se obtiene, entre otras fuentes, del maíz a través de un proceso biotecnológico.



INDICACIONES: • Calmar pieles sensibles o reactivas. • Reducir rojeces. • Anti-envejecimiento global. • Reducir tamaño de los poros. • Frenar la acción de los radicales libres.

CONTRAINDICACIONES: • Dermatitis y couperosis severas.

ZONAS A TRATAR: Facial y corporal



60ml. Incluye Pre peel y Post peel de 150 ml

ÁCIDO GLYCO FERÚLICO

pH: 2,8 - 3,0



Indicado para todo tipo de piel. Elimina los excesos seboreicos y de otras sustancias perjudiciales para el buen estado de la piel. Da un aspecto terso, suave y con un tono saludable.

PRINCIPIOS ACTIVOS CLAVE :

2% ÁCIDO FERÚLICO: Antioxidante de origen vegetal, extraído de las moras y de las aceitunas. Provee a la piel de todo lo necesario para bloquear la degeneración del cutis y mantener las proteínas y moléculas esenciales durante más tiempo, sin degradarse. Fortalece la producción de colágeno y elastina.

5% ÁCIDO GLICÓLICO: trabaja a nivel del estrato córneo y actúa sobre la cohesividad de los corneocitos en las capas más internas, promueve un adelgazamiento del estrato córneo, además de mejorar la flexibilidad de la superficie cutánea. Elimina los excesos seboreicos y de otras sustancias perjudiciales para el buen estado de la piel.



INDICACIONES: • Flacidez cutánea. • Rejuvenecimiento facial. • Antiarrugas. • Anti-envejecimiento global.

CONTRAINDICACIONES: • Piel sensible • Dermatitis y couperosis severas.

ZONAS A TRATAR: Facial y corporal



60ml. Incluye Pre peel y Post peel de 150 ml

ÁCIDO LÁCTICO 30%

pH: 2,8 - 3,0



Indicado para las pieles sensibles, secas y finas y las zonas delicadas como cuello y escote por su alta tolerancia cutánea. Es un ácido alfa hidróxido (AHA) orgánico que rompe la adhesión entre las células de la epidermis estimulando la exfoliación consiguiendo un efecto flash.

PRINCIPIO ACTIVO CLAVE: Ácido láctico Es un ácido alfa hidróxido (AHA) orgánico que rompe la adhesión entre las células de la epidermis estimulando la exfoliación consiguiendo un efecto flash. Se obtiene de la leche. Es natural en el ser humano, por lo que tiene menos probabilidad de una reacción alérgica y es recomendable para los usuarios por primera vez o para las personas con la piel sensible. Peso molecular muy alto.



INDICACIONES: • Líneas finas y de expresión. • Fotoenvejecimiento. • Estimulación de la producción de colágeno. • Zona periorcular • Piel sensible.

CONTRAINDICACIONES: • Alérgicos a los lácteos. • Incompatibilidad con retinoides. • Dermatitis y couperosis severas.

ZONAS A TRATAR: Facial y corporal



60ml. Incluye Pre peel y Post peel de 150 ml

ÁCIDO SALICÍLICO

pH: 2,8 - 3,0



Indicado para las pieles grasas con imperfecciones, pro-acnéicas y/o seboreicas. Su aplicación se recomienda también en zonas corporales tales como brazos, espalda, rodillas, codos, etc.

Tratamiento de peeling preparatorio para controlar la secreción sebácea, disminuyendo el tamaño de los poros y ayuda a unificar el tono cutáneo.

ACTIVO CLAVE:

El ácido salicílico es un betahidroxiácido (BHA) que ejerce un **potente efecto queratolítico, comedolítico, antiinflamatorio y antimicrobiano**. Permite reducir la adhesión de los corneocitos y favorece la reconstrucción del tejido cutáneo superficial. Además, por su naturaleza lipofílica, penetra fácilmente en el conducto pilosebáceo, regulando la secreción de sebo.



INDICACIONES: • Exfolia suavemente la epidermis. Elimina las células muertas y las impurezas que pueden ocasionar espinillas. • Estimula la renovación celular. Acelera el ciclo de crecimiento de nuevas células cutáneas, proporcionando un cutis radiante y luminoso. • Mejora y reduce el aspecto de los poros. Favorece una piel limpia y una disminución considerable del tamaño de los poros. • Alisa la textura de la piel. La epidermis se purifica y las imperfecciones desaparecen.

ZONAS A TRATAR: Facial y corporal



60ml. Incluye Pre peel y Post peel de 150 ml

ÁCIDO PIRÚVICO 20%

pH: 2,8 - 3,0



Indicado para piel normal o mixta. Es conocido por ser el ácido alfa-ceto más característico, debido a que contiene un grupo funcional de cetona unido al carbono de un grupo carboxílico. Habitualmente se localiza en las frutas fermentadas, vinagre y manzanas, de igual manera, es producido por nuestro cuerpo como resultado del proceso metabólico.

PRINCIPIO ACTIVO CLAVE: El Ácido pirúvico es un ácido alfa-ceto, su acción se caracteriza por la alta lipofilia del principio, que lo hace capaz de penetrar más profundamente y rápidamente. Tiene un peso molecular muy bajo. Tiene efectos hidratantes y antienvjecimiento. Llega a las capas más profundas de la dermis. Ideal para arrugas medias y profundas. Estimula la producción de fibras elásticas y glicoproteínas.

**INDICACIONES:**

- Flacidez cutánea.
- Rejuvenecimiento facial.
- Antiarrugas.
- Piel átona.

CONTRAINDICACIONES: • Piel sensible. • Dermatitis y couperosis severas.

ZONAS A TRATAR: Facial y corporal



60ml. Incluye Pre peel y Post peel de 150 ml

ÁCIDO MANDÉLICO 30%

pH: 2,8 - 3,0



Indicado para las pieles grasas, seboreicas y/o con discromias. Elimina los excesos seboreicos y de otras sustancias perjudiciales para el buen estado de la piel. El Ácido mandélico pertenece al grupo de los alfa-hidroxiácidos (AHA), tiene un peso molecular alto, lo que permite que la penetración en la epidermis sea mucho más lenta que otros ácidos, de manera que la piel no se irrita ni se quema.

PRINCIPIO ACTIVO CLAVE: El Ácido mandélico es seguro para poder aplicarlo en áreas más sensible como el contorno de ojos, cuello o incluso en otras partes del cuerpo para tratar manchas solares. Se obtiene de la almendra amarga.

**INDICACIONES:**

- Piel grasa y poro dilatado.
- Trastornos de la pigmentación: melasma, hiperpigmentación postinflamatoria.
- Descamante y renovador.
- Acné y cicatrices del acné.
- Piel dañada por el sol.

CONTRAINDICACIONES: • Alérgicos a la almendra. • Dermatitis y couperosis severas.

- Piel seca o deshidratada

ZONAS A TRATAR: Facial y corporal

**PRE-PEEL SOLUCIÓN DESINFECTANTE**

Resultados: limpia y desinfecta la piel en profundidad. Prepara la piel para la aplicación del peeling químico.

Formatos de venta profesional:

150 ml/250 ml/500 ml

POST-PEEL SOLUCIÓN NEUTRALIZADORA

Activos clave: aloe y betaína

Resultados: altamente hidratante y descongestiva. Su efecto neutralizador y calmante permite recuperar el balance hidrolipídico de la piel y en consecuencia restablecer el PH de la dermis.

Formatos de venta profesional:

150 ml/250 ml/500 ml



KIT PROFESIONAL

Contiene:

- Ácido Láctico 60ml
- Ácido mandélico 60ml
- Ácido pirúvico 60ml
- Ácido Glico-Ferúlico de 60ml
- Ácido Salicílico 60ml
- Ácido Succínico 60ml
- Pre peel 500ml
- Post peel 500ml



150 ml

TRIÁCIDOS

pH: 3 – 4.



Para todo tipo de piel. Contiene una alta concentración de alfa hidroxiácidos, beta hidroxiácidos y activadores de enzimas, los cuales son útiles para problemas de la piel como acné, cicatrices, arrugas e imperfecciones.

ACTIVOS CLAVE:

ÁCIDO GLICÓLICO: Es un AHA que actúa produciendo una descamación de las capas más superficiales de la piel, ayudando así a acelerar su renovación.

ÁCIDO LÁCTICO: Es un AHA, que también actúa como un potente y eficaz exfoliante aunque es algo más suave que el Glicólico y está muy indicado para pieles secas porque mejora la barrera lipídica de la piel y tiene la capacidad de atraer agua evitando la pérdida de hidratación.

ACRYLIC ACID COPOLYMER: Si bien no es un ácido en sí mismo tiene la propiedad junto con otros gelificantes de poder aumentar la viscosidad del Láctico y Glicólico para mejorar su efecto.

METHYL NICOTINATO: Un ingrediente con un efecto único, una “turgescencia celular” o “micromasaje subcutáneo” de calor -frío que beneficia el efecto de la activación de la microcirculación y ayuda a mejorar la efectividad de los ácidos.



INDICACIONES

- Marcas y cicatrices • Acné • Manchas • Rejuvenecimiento facial. • Antiarrugas.
- Anti-envejecimiento global.

CONTRAINDICACIONES: • Piel sensible • Dermatitis y couperosis severas.



KIT PROFESIONAL

Contiene:

- Peeling químico 150ml
- Mascarilla descongestiva 200ml
- Emulsión neutralizadora 250ml

TRATAMIENTOS A MEDIDA

SERUMS ESTERILIZADOS

- ✓ **100% EFICACES:** Probados y testados. Diseñados para obtener el máximo nivel de respuesta terapéutica. Propician naturalmente la reparación celular, a la vez que tratan las alteraciones del tejido cutáneo, tolerancia cutánea máxima garantizada.
- ✓ **100% SEGUROS:** Garantía de calidad, seguridad y eficacia, aprobado por la CE. Mejoran la calidad y aspecto de la piel de manera inmediata y duradera.
- ✓ **100% ADAPTABLES:** en completa sinergia con todas las líneas de producto.

Se pueden utilizar solos o combinados para dar una respuesta personalizada la evolución de la piel, sesión tras sesión permiten a la profesional elaborar programas de tratamientos a medida.

RESULTADOS ESPECTACULARES DE MANERA SEGURA Y EFICAZ



MODO DE USO:

Uso tópico, electroforesis, ionoforesis, mesoterapia transdérmica por electroporación. Aplicar con MESO SKIN DUAL, Enpitsu o Enpitsu PRO 7.

ANTES

DESPUÉS

Imágenes tomadas antes y después de 8 sesiones de tratamiento.

NUEVO

TRANEX WHITE COCKTAIL DESPIGMENTANTE

Formulado con ÁCIDO TRAXENÁMICO 5% y Niacinamida 5%. Actúa sobre las manchas cutáneas a diferentes profundidades. Ayuda a eliminar las manchas cutáneas y previene la aparición de nuevas.



ACTIVOS CLAVE:

- **5% ÁCIDO TRANEXÁMICO:** es una sustancia utilizada en medicina para mejorar la coagulación y que fue **descubierta por la doctora japonesa Utako Okamoto en 1962**. Se trata de un **aminoácido sintético derivado de la lisina**. Es un **despigmentante** que actúa de diferentes formas para prevenir y tratar las manchas: sobre los melanocitos, evitando y reduciendo la formación de manchas; sobre los queratinocitos, interrumpiendo el proceso inflamatorio que puede favorecer las manchas; sobre las células de los vasos sanguíneos, reduciendo la vascularización que puede darse en manchas como el melasma. También ayuda a reducir ciertos tipos de **enrojecimiento de la piel inducidos por la sensibilidad**.
- **5% NIACINAMIDA:** también conocida como vitamina B3, es una **vitamina soluble en agua, de bajo peso molecular** que es capaz de penetrar en la piel. Se extrae de las raíces de las plantas y las levaduras. Inhibe la transferencia del melanosoma desde los melanocitos a los queratinocitos. **Reduce la hiperpigmentación**. Potencia la luminosidad de la piel reduciendo la producción de melanina, que es la causante de las manchas oscuras. También tiene un **efecto anti-inflamatorio**, que puede ayudar a aliviar el enrojecimiento de algunas inflamaciones de la piel.

5 x 5ml



INDICACIONES:

- Falta de uniformidad del tono de la piel.
- Manchas oscuras persistentes en el rostro.
- Imperfecciones posteriores al acné.
- Falta de luminosidad general de la piel.



ÁCIDO HIALURÓNICO 3,5%

Nutre e hidrata la zona tratada, incrementa la elasticidad de la piel y reduce las arrugas finas y superficiales.



ACTIVO CLAVE:

- ÁCIDO HIALURÓNICO NO RETICULADO



INDICACIONES:

- Hidratación intensiva de la dermis superficial y epidermis
- Corrección de arrugas finas
- Rejuvenecimiento cutáneo

5 x 5ml



COCKTAIL COLÁGENO

De acción reafirmante intensiva, diseñado para recuperar la firmeza cutánea y contrarrestar los efectos del envejecimiento sobre el rostro. Estimula la producción de colágeno y fibroblastos de las zonas afectadas por la pérdida de turgencia.



ACTIVOS CLAVE:

- GELITA • MARINE HIDROLIZED COLLAGEN.



INDICACIONES:

- Regeneración de la piel. • Redefinición del óvalo facial.
- Corrección y prevención de arrugas. • Super hidratante



HYAL FILLER

Ácido hialurónico reticulado de altísima calidad. Monofásico (no contiene ácido hialurónico libre) ni de origen animal, totalmente reabsorbible. Se integra perfectamente en la piel.

El ácido hialurónico es sometido a un proceso de purificación que permite reducir al máximo los niveles de BDDE residual garantizando una pureza máxima.



ACTIVO CLAVE:

- ÁCIDO HIALURÓNICO RETICULADO



INDICACIONES:

- Relleno de arrugas.
- Aumento, perfilado e hidratación de los labios.

5 x 5ml



COCKTAIL BOOSTER Q10

Concentrado de acción reafirmante intensiva, cocktail diseñado para recuperar la firmeza cutánea y contrarrestar los efectos del envejecimiento sobre el rostro del hombre. Estimula la producción de Q10 y fibroblastos de las zonas afectadas por la pérdida de turgencia.



ACTIVOS CLAVE:

- EXTO. JENGIBRE • LIPOGARD • PEPTIDE Q10



INDICACIONES:

- Piel cansada y/o apagada. • Arrugas y arrugas de expresión
- Pérdida de firmeza

5 x 5ml



COCKTAIL VITAMINAS

Las vitaminas ejercen una función trófica y estimulante de los procesos reparadores dérmicos y una actividad anti-oxidante. Compensan las carencias en biofactores fisiológicos de las pieles envejecidas.



ACTIVOS CLAVE:

- Niacinamida • Vitamina C • Vitamina E • Vitamina A
- Pantenol • Nositolvitamina B8



INDICACIONES:

- Biorevitalización de pieles apagadas • Prevención del envejecimiento
- Corrección de arrugas finas • Tonificación del tejido cutáneo

5 x 5ml



COCKTAIL OILY SKIN

Concentrado para el tratamiento intensivo de la piel con tendencia acnéica y seborreica.

Ejerce una acción transversal y simultánea sobre los diferentes factores que predisponen las pieles grasas y/o acnéicas. Sus componentes trabajan en una sinergia única, proporcionando limpieza y renovación integral de la piel acnéica y seborreica.



ACTIVOS CLAVE:

- SEBUSTOP • NIACINAMIDE



INDICACIONES:

- PIEL GRASA • ACNÉ

5 x 5ml



COCKTAIL AGE KILLING

Contiene una combinación de péptidos que atacan a las arrugas de expresión relajando el músculo que está tenso y que forma las arrugas. Comprobada eficacia interactuando juntos mejor que separadas. Simula el efecto Botox



ACTIVOS CLAVE:

- SYNAKE • ARGIRELINE



INDICACIONES:

- Revitalización celular • Prevención del envejecimiento • Corrección de arrugas finas

5 x 5ml



COCKTAIL C-RETINAL

Serum anti-fotoenvejecimiento.

Aumenta la elasticidad de la piel, protege contra el daño de los radicales libres y aumenta el grosor dérmico. Reduce las arrugas y las líneas finas, alivia la aspereza de la piel, disminuye el nivel de hiperpigmentación de la piel y reduce la aparición de acné. Mejora la hidratación y los signos de vascularización.



ACTIVOS CLAVE:

- RETINAL • VITAMINA C



INDICACIONES:

- Incentiva la formación de colágeno y elastina. • Regenera la piel.
- Reduce la acción inflamatoria de los melanocitos. • Alto poder antibacteriano.

5 x 5ml



COCKTAIL DIAMOND

Efecto lifting reafirmante que suaviza visiblemente la textura de la piel, minimiza la apariencia de líneas de expresión y mantiene la hidratación.



ACTIVOS CLAVE:

- Péptidos encapsulados con Diamante
- Kombuchka



INDICACIONES:

- Rejuvenecimiento global.
- Recuperar luminosidad.
- Equilibrio del bioma.
- Unificación del tono.

5 x 5ml



COCKTAIL D-SKIN

Restablece la producción de vitamina D en la piel a pesar del uso de bloqueadores solares, mejorando el microbioma cutáneo. Ayuda activamente a que la piel esté sana y no tener que elegir entre estar protegido de los efectos nocivos del sol y tener una piel enriquecida con vitamina D.



ACTIVO CLAVE:

- NECTARIA LITHOPS



INDICACIONES:

- Reestablecer la producción de vitamina D.
- Equilibrio del bioma.

5 x 5ml



COCKTAIL EYE LIFT

Concentrado para el tratamiento intensivo no invasivo del párpado (blefaroplastia), levanta el párpado superior, reduce las "patas de gallo", atenúa las ojeras y disminuye las bolsas.



ACTIVOS CLAVE:

- BEAUTIFEYE: por primera vez en la industria cosmética, un ingrediente activo revela una acción "lifting" en los párpados superiores caídos.
- MATRIXYL • CAFEÍNA PURA



INDICACIONES:

- Tratamiento del contorno del ojo • Párpados caídos
- Bolsas y ojeras • Arrugas

ZONA A TRATAR: contorno de ojos.

5 x 5ml



COCKTAIL NECK LIFT

Concentrado para cuello, escote y doble mentón. Favorece la formación de nuevas fibras de colágeno, aumentando su calidad y resistencia con un efecto remodelante.



ACTIVOS CLAVE:

- GLYCOLIFT • ALGISIUM • SYN HYCAN



INDICACIONES:

- Corrige arrugas/líneas del cuello causadas por malas posturas.
- Tensa y reafirma toda la zona del cuello, escote y mentón.
- Corrige el doble mentón.

ZONAS A TRATAR: cuello y escote.

5 x 5ml



COCKTAIL MARCAS Y CICATRICES

Concentrado para el tratamiento intensivo de marcas y cicatrices, proliferador celular y estimulante de la epitelización y un debridador químico, esto significa que ayuda a limpiar y a deshacerse del tejido necrótico acelerando el crecimiento del “tejido sano”.



ACTIVOS CLAVE:

- ALANTOINA • DRAGON'S BLOOD

INDICACIONES:

- Tratamiento de marcas y cicatrices
- 5 x 5ml



COCKTAIL PLACENT.5

Mezcla de factores de crecimiento epidérmico de origen vegetal similar a la placenta, bioestimulante, regenerador y cicatrizante. Recomendado para todas las etapas de la piel, especialmente pieles dañadas, con imperfecciones (marcas recientes de acné, manchas, cicatrices), y pieles envejecidas.



ACTIVOS CLAVE:

5 factores de crecimiento (EGF, IGF, 1, acidic FGF, basic FGF y VEGF), Amino ácidos y vitamina B9. Factores de crecimiento sintetizados de forma segura.



INDICACIONES:

- Imperfecciones. • Marcas recientes de acné.
- Manchas. • Piel envejecida, desvitalizada.

5 x 5ml



COCKTAIL INTENSE FLASH

Borra arrugas finas, incluso en el contorno de ojos. Elimina las manchas de edad y alisa la superficie de la epidermis, consiguiendo devolver la juventud al rostro aportando un aspecto más sano al revelar una piel lisa y reluciente.



ACTIVOS CLAVE:

- STAY-C 50 (Derivado estable de Vitamina C)
- RETINOID ESTER -GRANACTIVE RETINOID (Derivado estable y no irritante de la Vitamina A o ácido retinoico)



INDICACIONES:

- Tratamiento anti-edad • Líneas finas y arrugas
- Manchas solares y de la edad

5 x 5ml



COCKTAIL DESPIGMENTANTE

Potente combinación de activos con acción blanqueante, correctora de las alteraciones pigmentarias y antioxidante. Su fórmula, inhibidora de la tirosinasa, frena la síntesis de melanina, unificando notablemente el tono de la piel y devolviéndole luminosidad y vitalidad.



ACTIVOS CLAVE:

- MELAVOID • NIACINAMIDA



INDICACIONES:

- Antioxidante • Melasma • Tez apagada

5 x 5ml



COCKTAIL PROTEOS PLUS

Concentrado formulado para retrasar el fenómeno de la glicación responsable del envejecimiento. Ideal su uso como preventivo. Repara los efectos de 2 años de glicación, reduciendo las arrugas y líneas de expresión.



ACTIVO CLAVE:

- PROTEOGLYCAN IPC

INDICACIONES:

- Aporta firmeza, reduciendo la flacidez.
- Activa los fibroblastos, estimulando la collagenogénesis.
- Refuerza las estructuras de sostén de la piel.
- Disminuye la profundidad de las arrugas.
- Reduce las líneas de expresión.
- Hidrata los estratos profundos de la piel.

5 x 5ml



COCKTAIL REAFIRMANTE

Devuelve firmeza a los tejidos sometidos al proceso de envejecimiento, contrarrestando la flacidez de manera eficaz.



ACTIVOS CLAVE:

- CÉLULAS MADRE DE MANZANA
- CÉLULAS MADRE DE ARGÁN



INDICACIONES:

- Flacidez cutánea.
- Prevención del envejecimiento.
- Tonificación del tejido cutáneo
- Piel acartonada / falta de firmeza

5 x 5ml



DÚO PLASMA SKIN

Rejuvenecimiento facial global con factores de crecimiento epidérmico human-like. Solución cosmética diseñada para la regeneración celular, fortalecer la estructura del tejido conjuntivo y mejorar la calidad y la textura de la piel.



ACTIVOS CLAVE:

- Multieffect 3R
- TGF Beta2



INDICACIONES:

- Reparación de arrugas profundas.
- Reparación de arrugas de expresión.
- Mejorar la textura de la piel.
- Unificar el tono.

5 ml

VEILS

VELOS ESTERILIZADOS

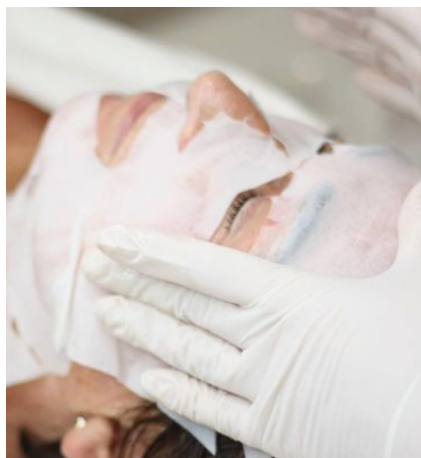

Después del tratamiento es necesario desestresar la piel y reestructurar el manto hidrolipídico para devolverla a su equilibrio natural.



La adaptabilidad de las mascarillas a la fisonomía del rostro garantizan un contacto completo y uniforme con la piel, lo que es esencial para el **efecto oclusivo que mejora la permeabilidad cutánea**.



Este efecto oclusivo es vital para la eficacia transportadora de principios activos, **permitiendo que los ingredientes penetren profundamente** en la piel para obtener resultados óptimos.

NUEVO

VELO IMPERFECCIONES - LIFTING

Para todo tipo de piel incluso sensible y/o reactivas.

Velo facial con **intenso efecto lifting** que uniformiza la superficie cutánea **reduciendo imperfecciones**.



ACTIVOS CLAVE:

NIACINAMIDA: es una vitamina soluble en agua, una forma de **vitamina B3** que se extrae de las raíces de las plantas y las levaduras. **Aumenta la producción de colágeno** para reducir las arrugas y los signos del envejecimiento. Forma una barrera cutánea contra los agentes externos que aumenta la hidratación y la elasticidad. Contribuye a **reducir las manchas y otros problemas de hiperpigmentación** en la piel ocasionados por el sol, el acné y otras imperfecciones, **unificando el tono de la piel**. Su bajo peso molecular le permite llegar también hasta las capas más profundas de la piel.

ÁCIDO SUCCÍNICO: **Anti-inflamatorio, calma las pieles sensibles o reactivas y reduce las rojeces.** Protege las células de la degeneración y previene de esta forma el envejecimiento prematuro. Elimina con suavidad y de forma natural las células muertas que obstruyen los poros.



EFFECTOS:

Revitaliza el rostro consiguiendo una piel más firme, suave y uniforme.

Unidad/20 ml.





NUEVO

VELO RELLENO DE ARRUGAS

Para todo tipo de piel

Velo facial para tratar las arrugas marcadas de forma intensiva. Estimula la producción de colágeno endógeno renovando las fibras y suavizando las arrugas de forma intensiva. Una fórmula enriquecida con ácido hialurónico que rellena las líneas de expresión retexturizando el rostro y devolviéndole un aspecto más joven.



ACTIVOS CLAVE:

COLÁGENO: Mejora la elasticidad y la firmeza. Disminuye las arrugas y las líneas de expresión. Previene y retrasa los signos del envejecimiento.

ÁCIDOS HIALURÓNICOS: Combinación de cuatro tipos de ácido hialurónico.

AH de PM Medio (600-1500 KDa): Hidratación a largo plazo. Antioxidante. Aumenta la elasticidad y densidad cutáneas. Reduce la rojez y el eritema.

AH Acetilode PM Bajo (100-500 KDa): Alta capacidad de retención del agua.

Previene la TEWL*. Repara la barrera cutánea.

Rellenador de arrugas. Restaura la capacidad antioxidante de la piel.

AH de PM extremadamente bajo (≤ 10 KDa): Reparación y regeneración celular. Booster de Colágeno Tipo I. Elasticidad y densidad cutáneas. Reduce las arrugas, la rojez y el eritema.

HA Reticulado/Entre cruzado de Muy Alto PM (2000-2500KDa): Mejora la nutrición cutánea. Suaviza y alisa la piel. Reduce las arrugas. Aumenta la elasticidad cutánea.

La sinergia entre los ácidos hialurónicos de diferentes pesos moleculares y el colágeno es la clave para rellenar arrugas y líneas de expresión.



EFFECTOS:

La piel queda completamente hidratada y la tez recupera luminosidad y transparencia. Fresca y radiante, la piel está visiblemente redensificada.

Unidad/20 ml.



VELO REGENERANTE HIDRATANTE

Piel sensible

Velo facial hidratante y regenerante.



ACTIVOS CLAVE:

• **ALOE VERA:** antiinflamatorio, antiedematoso y antieritematoso.

• **ALANTOÍNA:** acción calmante, hidratante y regeneradora.



EFFECTOS:

La piel queda completamente hidratada y la tez recupera luminosidad y transparencia.

Fresca y radiante, la piel está visiblemente redensificada.

unidad/20 ml.



VELO ANTIEDAD -ANTIOXIDANTE

Todo tipo de piel

Velo facial anti-edad y anti-oxidante



ACTIVOS CLAVE:

Ácidos cítricos: antiinflamatorio, antiedematoso y antieritematoso. Vitamina C:

Poderoso antioxidantes y antirradicales libres.

Estimulan la producción de colágeno.



EFFECTOS:

La piel queda completamente hidratada y la tez recupera luminosidad y transparencia.

Fresca y radiante, la piel está visiblemente redensificada.

unidad/20 ml.



EYE LIFT MASK

Velo ocular de Algas Naturales Puras que combate, de manera global, el envejecimiento de la mirada. Adecuado para todo tipo de piel (incluyendo piel sensible / irritada y piel con tendencia a las alergias).



ACTIVOS CLAVE:

Complejo marino y mineral:

- El **ALGINATO** es un extracto de algas marrones que facilita la penetración de los ingredientes activos.
- Los **IONES DE CALCIO** apoyan la fuerza de la membrana, resultando en una piel más densa y firme y estimulan la energía celular por medio de la ignición de la actividad de las enzimas.
- Los **IONES DE SODIO** (natrio) estimulan la producción de acuaporina, lo que conduce a una mejor hidratación de la piel y a la transferencia de humedad, y regular la producción de antioxidantes de la piel.



INDICACIONES:

- Párpados caídos, bolsas y ojeras
- Pérdida de volumen y firmeza
- Líneas y arrugas prominentes en la zona periorcular
- Envejecimiento prematuro de la piel
- Piel cansada
- Piel deshidratada

EFFECTOS:

- Reafirma y redefine los contornos
- Rellena las arrugas
- Suaviza las líneas de expresión
- Revitaliza
- Hidrata intensamente

Estuche profesional con 10 unidades de velos y 1 líquido activador de 100 ml



NECK LIFT VEIL

Velo impregnado para CUELLO, ESCOTE y DOBLE MENTÓN



ACTIVOS CLAVE:

GLYCOLIFT con efecto tensor inmediato y a largo plazo, reafirmante y antipolución. Tiene la capacidad de reordenación molecular de los oligosacáridos y polisacáridos para formar estructuras poliméricas que poseen propiedades reológicas optimizadas.

ALGISIUM: Actúa reestructurando la piel, estabilizando y optimizando la actividad metabólica, permite que el silicio orgánico se absorba rápidamente en la estructura tridimensional de la piel y compense las pérdidas naturales.

SYN HYCAN combate la flacidez al aumentar el contenido de hialuronano en la piel. Favorece la formación de nuevas fibras de colágeno, aumentando su calidad y resistencia con un efecto remodelante.

Adecuado para todo tipo de piel (incluyendo piel sensible / irritada y piel con tendencia a las alergias).



COMBINACIÓN CON DISPOSITIVOS

- Puede utilizarse como potenciador del tratamiento de ultrasonido.
- Como Post-Tratamiento después de la Microdermabrasión, Microneedling, HIFU, RF-Thermage, Vampire-PRP, Meso, Plasma-Pen, Cold-Plasma, Fraxel, Relleno / Botox / Levantamiento de hilos.

ZONAS A TRATAR: Cuello, escote y mentón.

Estuche profesional con 10 sobres de velos.

Cada sobre contiene dos velos, uno para doble mentón y cuello y otro para escote.

MASK

colour

MASCARILLAS DE MASAJE ESTERILIZADAS
PARA MICRONEEDLING & CROMOTERAPIA

**CORRIGEN LOS EFECTOS VISIBLES DEL
ENVEJECIMIENTO.**

**PROPORCIONAN UNA PIEL MÁS FIRME,
LUMINOSA Y VISIBLEMENTE MÁS JOVEN.**

Con una formulación de vanguardia, activos inteligentes encapsulados en **microesferas que rompen al realizar el masaje cambiando de color** y penetran con máxima efectividad en la piel.

Las **microesferas activas** presentan el **equilibrio óptimo** entre eficacia y estabilidad gracias a la acción sinérgica de sus ingredientes activos, que combaten el envejecimiento cutáneo y aportan luminosidad a la piel. Actúan equilibrando las funciones de la piel para que **recupere su actividad regenerativa y proliferativa**.

Incorporan los **beneficios de la cromoterapia** con la intensidad del color generado al romper las microcápsulas.



*Cambia de blanco a verde al romper las
microesferas por la acción del masaje*



GREEN PRO COLLAGEN

Todo tipo de piel.



ACTIVOS CLAVE:

AC VEGETABLE COLLAGEN PF

obtenido a partir de proteínas vegetales de maíz, trigo y soja mediante hidrólisis enzimática. Contiene aminoácidos que son estructural y funcionalmente similares a los aminoácidos que se encuentran típicamente en el colágeno animal. Reactiva las funciones del colágeno natural de la piel.

EXTRACTO DE TÉ VERDE potente antioxidante, calmante, antiaging.

ALANTOÍNA de reconocida acción epitalizante, contribuye a mejorar la superficie cutánea y a la eliminación o atenuación de irritaciones e imperfecciones. Proliferador celular y cicatrizante.

VITAMINA E, antioxidante por excelencia, ideal para contrarrestar los radicales libres generados por el envejecimiento de la piel, rayos solares, etc.

ARCILLA BLANCA como absorbente de impurezas (KAOLIN) que ayuda a cerrar poros dejando la piel limpia y suave.



CROMOTERAPIA color VERDE: Propicia nutrir la piel hasta las capas más profundas mejorando la regeneración de las células, aportando mayor vitalidad al rostro.

Estuche con 10 monodosis de 5 ml.

Compatible con todo tipo de aparatología.



Cambia de blanco a amarillo al romper las microesferas por la acción del masaje



YELLOW VITAMIN

Todo tipo de piel.



ACTIVOS CLAVE:

ACB KALE PROTEIN BLEND combina el poder de la col rizada (KALE) rica en vitaminas A, E y C, con la zanahoria (rico en Vit A y antioxidante) y el limón (rico en AHAS como el ácido cítrico y en VIT C) para una nutrición intensa. Combate los signos del envejecimiento y el daño solar.

ALANTOÍNA de reconocida acción epitalizante, contribuye a mejorar la superficie cutánea y a la eliminación o atenuación de irritaciones e imperfecciones. Proliferador celular y cicatrizante.

VITAMINA E, antioxidante, ideal para contrarrestar los radicales libres generados por el envejecimiento de la piel, rayos solares, etc.

ARCILLA BLANCA como absorbente de impurezas (KAOLIN) que ayuda a cerrar poros dejando la piel limpia y suave.



CROMOTERAPIA color AMARILLO: oxigena la piel y mejora la circulación, homogenizando el tono del rostro con un efecto lifting.

Promueve el drenaje linfático, mejora la apariencia de las arrugas y suaviza la piel.

Presentación:

Estuche con 10 monodosis de 5 ml.

Compatible con todo tipo de aparatología.



Cambia de blanco a rojo al romper las microesferas por la acción del masaje

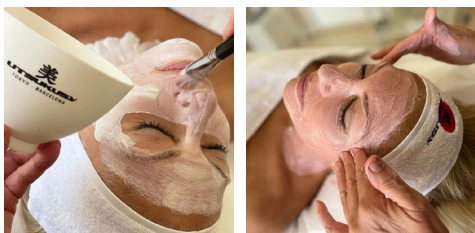

RED BOTOX LIKE

Todo tipo de piel.



ACTIVOS CLAVE:

GATULINE EXPRESSION (ACMELLA OLERACEA EXTRACT):

contiene grandes cantidades de isobutilamidas y también espilantol activo. Estas dos sustancias tienen efectos microrrelajante, botoxlike, sobre las células nerviosas y musculares.

HIBISCUS es antioxidante e inhibidor de la degradación de la elastina, recupera la elasticidad de la piel.

ALANTOÍNA de reconocida acción epitalizante, contribuye a mejorar la superficie cutánea y a la eliminación o atenuación de irritaciones e imperfecciones. Proliferador celular y cicatrizante.

VITAMINA E, antioxidante, ideal para contrarrestar los radicales libres generados por el envejecimiento de la piel, rayos solares, etc.

ARCILLA BLANCA como absorbente de impurezas (KAOLIN) que ayuda a cerrar poros dejando la piel limpia y suave.



CROMOTERAPIA color ROJO: mejora la actividad de las células y reactiva el metabolismo reduciendo arrugas, mejorando la elasticidad y vitalidad de la piel.

Reduce los poros, y estimular la producción de colágeno para que esta se regenere.

Presentación:

Estuche con 10 monodosis de 5 ml.

Compatibles con todo tipo de aparatología.



Cambia de blanco a negro al romper las microesferas por la acción del masaje



CHARCOAL DETOX

Todo tipo de piel.



ACTIVOS CLAVE:

CHARCOAL elevado poder de absorción de toxinas, impurezas, restos de grasa y suciedad de la capa más superficial de la piel y de los poros.

POLIPLANT activo antiseborreico elaborado a base de bardana, enebro, genciana, limón y tomillo. Con propiedades astringentes y gran poder purificador y equilibrante.

ALANTOÍNA de reconocida acción epitalizante, contribuye a mejorar la superficie cutánea y a la eliminación o atenuación de irritaciones e imperfecciones. Proliferador celular y cicatrizante.

VITAMINA E, antioxidante, ideal para contrarrestar los radicales libres generados por el envejecimiento de la piel, rayos solares, etc.

ARCILLA BLANCA como absorbente de impurezas (KAOILIN) que ayuda a cerrar poros dejando la piel limpia y suave.



CROMOTERAPIA color NEGRO: efecto cicatrizante y calmante. Especialmente indicada para reducir las marcas de acné.

Presentación:

Estuche con 10 monodosis de 5 ml.

Compatibles con todo tipo de aparatología.



Solicita tu acceso profesional a la biblioteca Utsukusy Cosmetics.
Fichas técnicas, protocolos en vídeo, información detallada y mucho más...

● ● ● MESO SKIN DUAL

Reinventa el concepto de los tratamientos de cabina.

El deseo del **rejuvenecimiento** de la piel ha experimentado una transformación en los últimos años, lo que antes era un lujo, ahora es parte de un **estilo de vida saludable**.

Los resultados que se exigen también son diferentes, antes se aceptaba el mantenimiento del tono, la textura y la luminosidad de la piel frente al paso del tiempo, **ahora se pide una mejora que revierta los signos del envejecimiento**.

La aparatología que hemos desarrollado tiene como objetivo **mejorar el rejuvenecimiento cutáneo sin causar dolor ni daños secundarios** en la piel. Además, es fácil de usar y tiene un tamaño reducido. A diferencia de los métodos tradicionales que se basan en una lesión controlada para estimular la cicatrización, nuestro sistema funciona de una manera más segura y eficaz.

Imperfecciones



Antes



Después

Arrugas

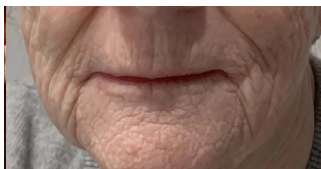

Antes

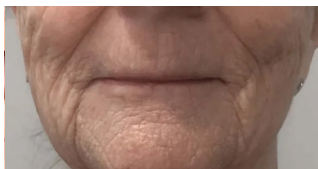

Después

Marcas y cicatrices

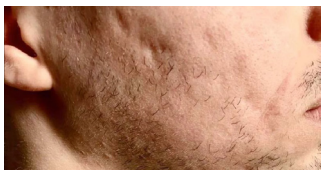

Antes



Después

Elasticidad



Antes



Después



skin care experts

MESO SKIN DUAL es un **tratamiento innovador que combate el envejecimiento de la piel desde dentro y desde fuera**. Su tecnología **estimula la regeneración celular** y la producción de colágeno y elastina, dos componentes esenciales para mantener la firmeza y la elasticidad de la piel.

Actúa sobre la capa más profunda de la dermis, donde se encuentran las células madre de la piel. Estas células son las responsables de crear nuevas células sanas que reemplazan a las dañadas por el paso del tiempo, el sol, la contaminación y otros factores. Envía una señal a estas células para que se reactiven y se multipliquen, lo que se traduce en una mayor renovación celular.

También ayuda a neutralizar los radicales libres, que son moléculas que dañan las células y aceleran el envejecimiento.

MESO SKIN DUAL es un tratamiento seguro, eficaz y no invasivo, que **se adapta a todo tipo de piel y se puede realizar en cualquier época del año**. Los resultados son visibles desde la primera sesión y se mantienen en el tiempo con un adecuado cuidado de la piel.

En completa sinergia con todas las gamas de producto Utsukusy

MESO SKIN DUAL

transformación sin precedentes
en la apariencia y el futuro de la piel.

- ● ● **Tecnología**
La primera tecnología que ofrece un profundo efecto restaurador.
- ● ● **Senescencia**
Despeja el camino para que las nuevas células activas brinden una piel con un aspecto significativamente más juvenil.
- ● ● **Inmunidad**
Ayuda a acelerar la renovación de la piel para revelar una piel más fresca y joven.
- ● ● **Energía**
Acelera la renovación de la piel y reduce la formación de arrugas.
- ● ● **Circulación**
Efecto antiinflamatorio que promueve el oxígeno y los nutrientes en las células de la piel.
- ● ● **Elasticidad**
Restaura y reestructura la arquitectura subyacente de la piel.
- ● ● **Hidratación**
Promueve la penetración de los principios activos en todas las capas de la piel y crea un escudo anti-deshidratación.
- ● ● **Microbiología**
Regenera el entorno óptimo del microbioma de una piel más joven.



Meso Skin Dual es un dispositivo compacto para aquellos centros que quieran ofrecer lo mejor en tratamientos faciales y corporales. Resultado de más de cinco años de investigaciones, esta nueva tecnología se consolida como un procedimiento seguro que permite la **administración transdérmica** de cócteles estéticos y médico estéticos.

Incrementa el flujo sanguíneo gracias a un aumento de la microcirculación en la zona tratada. Como consecuencia, las células se reactivan, se hidrata el tejido y los fibroblastos son estimulados para generar el colágeno necesario para la reparación del tejido dañado.

Incorpora también la fototerapia led.

LED roja para mejorar el aspecto de las líneas finas y las arrugas, impulsar la producción de colágeno y reducir la inflamación.

LED azul para reducir la aparición de imperfecciones, combatir el acné y con efecto antiinflamatorio.

Permite que las sustancias se absorban hasta la hipodermis y las membranas musculares.

Una alternativa, segura, eficaz e indolora a la mesoterapia convencional y al microneedling.

MESO SKIN DUAL = Resultados extraordinarios
sin dolor, sin daño, sin esperas

■ Un programa para cada necesidad de tratamiento facial y corporal.

■ Test de sensibilidad.

■ Programa fácil e intuitivo.

■ Permite seleccionar el programa indicado para cada cocktail.



ENPITSU PRO.7

microneedling LED pen

El dispositivo más completo para tratamientos de bioestimulación epidérmica con microneedling y fototerapia LED.

Permite más de 900 combinaciones diferentes de velocidad, cabezal y luz led para una personalización máxima de cada tratamiento.

Incrementa de forma muy significativa el **paso transdérmico de principios activos**. Se trata de una técnica muy segura para todo tipo de piel que puede combinarse con la amplia gama de productos esterilizados de nuestra marca.

TRATAMIENTOS FACIALES, CORPORALES Y CAPILARES.

Cada tratamiento ENPITSU PRO.7 puede personalizarse de acuerdo a las necesidades específicas de la piel a tratar. Generalmente puede tomarse como pauta:

- Velocidad 1: Hidratación, unificación del tono y firmeza.
- Velocidad 2: Tratamientos capilares.
- Velocidad 3: Relleno y alisado de arrugas.
- Velocidad 4: Poros dilatados, piel irregular.
- Velocidad 5: Marcas y cicatrices.
- Velocidad 6: Manchas y melasma.
- Velocidad 7: Tratamiento de estrías.



12 agujas



36 agujas



Silicona



Nano



Profundidad: 0mm-2,5mm



7 colores LED - Fototerapia LED

La luz emitida consigue activar los foto receptores, produciendo una serie de respuestas biológicas para modificar algunas de sus estructuras celulares, que conlleva a la auto-reparación.

Cuanto mayor es la longitud de onda, más penetra en las distintas capas de la piel y cuanto menor es esa longitud de onda mayor es la energía pero tienen menor capacidad de penetración en la piel.



KIT PROFESIONAL

Contiene:

- 1 Dispositivo Enpitsu Pro.7
- 1 Cargador + batería
- 18 Cabezales desechables 12 agujas
- 18 Cabezales desechables 36 agujas
- 18 cocktails 5 ml / 1 por modelo
- 36 mascarillas color monodosis / 9 por modelo



+34 93 245 75 76



info@utsukusycosmetics.com



Calle Valencia 662-664, CP 08026 Barcelona, SPAIN



www.utsukusycosmetics.com

PEELINGS QUÍMICOS

BIOLÓGICOS 5.0

MASCARILLAS Y VELOS

APARATOLOGÍA

skin care experts